

Piaceri&Saperi **Arte e Oltre** / di Francesca Pini

## ANTICIPAZIONI

**SCHERMO DELL'ARTE/1****Cinema Odeon, Firenze**Piazza Strozzi 1  
Dal 13 al 17/11**SCHERMO DELL'ARTE/2****Pinacoteca Agnelli, Torino**Via Nizza 230/103  
Dall'8 al 10/11

C'è un altro modo di incontrare gli artisti ed è attraverso quei filmati che raccontano le loro vite e imprese. Così si può entrare nell'atelier di Brancusi, vedere il ripristino di un murales di Keith Haring in Brasile, o lo scultore Erwin Wurm al lavoro. Ma anche ripercorrere la storia di Pippa Bacca, morta durante il suo viaggio artistico, vestita da sposa. A Torino il baricentro si sposta invece su biografie filmate di collezionisti, come quella coppia di impiegati delle Poste americane che, con poca spesa, hanno raccolto 2mila opere d'arte contemporanea.

112 **SETTE** | 45 — 08.11.2013**WOLFGANG LAIB****Galleria Buchmann, Lugano e Agra**Via della Posta 2  
Dal 9/11 al 28/02/2014

L'artista lavora con materiali come pollini, steli, latte e cera d'api. Il valore del suo gesto (così lontano dalle speculazioni del mercato) reclama uno sguardo poetico, e un sentimento per la vita. Laib realizzerà un lavoro in situ, la sua prima parete verticale.

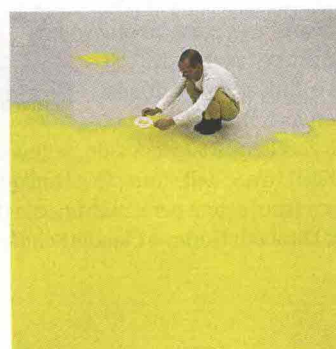

© 2013 The William de Kooning Foundation/ Artists Rights Society, New York

**DE KOONING****Gagosian Gallery, New York**980 Madison Avenue  
Dall'8/11 al 21/12

Chi ha visto la retrospettiva al MoMa si è reso conto della vitalità stilistica di questo artista. Qui vengono presentate dieci opere tarde (dal 1983 al 1985) provenienti dalla fondazione dell'artista, che le mette in vendita per auto-finanziarsi.

© RIPRODUZIONE RISERVATA

**SETTE** | 45 — 08.11.2013 **113****WESSELMANN****Alan Cristea Gallery, Londra**31/34 Cork Street  
Dal 14/11 al 21/12

La sua pittura si basa su una stilizzazione che lascia nella composizione dei bianchi tipici. Wesselmann non abbracciò propriamente la pop art, ma aderì alla corrente dei New Realist. La galleria presenta alcuni lavori influenzati da Mondrian, da Cézanne, da Léger.

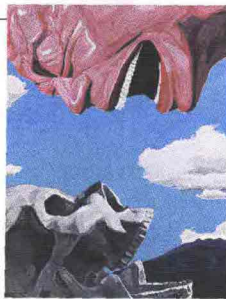

COURTESY GALERIE TEMPLON, PARIS

**YUE MINJUN****Galérie Templon, Parigi**Rue Beaubourg, 30  
Dal 9/11 al 28/12

Il grande artista cinese torna alla ribalta con questa personale e i suoi personaggi caratterizzati da un sorriso abnorme. Che non è certo lo specchio dell'ottimismo o della felicità, ma, piuttosto della parte più oscura della risata, che può essere anche la morte.